



Organizzazione
Sportiva
Alpinisti

Provincia di Lecco



Regione Lombardia
IL CONSIGLIO



Città di
Valmadrera



Comunità
Montana
del Lario
Orientale



Comunità
Montana
Valle San Martino



2012 Anno del Conoscere

8° TROFEO Dario Longhi e William Viola a.m.

corsa individuale
in montagna di 14 km
sulle Prealpi
del Triangolo Lariano

Martedì 1 Maggio 2012



23846 GARBAGNATE MONASTERO (LC) - VIA EUROPA, 1
TEL. 031 858611 - 031 851728
www.novacart.com



Banca Popolare di Milano

Fondata nel 1865

**COLAZZO
COPERTURE**

LUCERNARI - TERMOFORMATI - BONIFICHE AMIANTO
COPERTURE CIVILI E INDUSTRIALI
EVACUATORI DI FUMO E CALORE
IMPERMEABILIZZAZIONI - PENSILINE E TUNNEL
SISTEMI PER FOTOVOLTAICO

OGGIONO (LC) - Via Delle Foppe, 16
Tel. 0341 580311 - Fax 0341 200601
www.colazzocoperture.com
colazzo@colazzocoperture.com



SIRONE
Tel 031 850 024



REDAELLI



CASATENOVO
Tel 039 920 29 99



8° TROFEO DARIO e WILLY

Scrivere questa pagina per me è un grandissimo onore.

Ormai giunti alla XII edizione, di questa fantastica gara di corsa in montagna, siamo tutti molto entusiasti nel promuoverla e incentivarla, perché gli atleti sono sempre più numerosi e con un altissimo livello atletico.

Questa è già l'VIII edizione dedicata ai nostri giovanissimi soci: Dario e William, traditi da una tragica fatalità. Il loro ricordo è spesso presente rappresentato dai loro genitori, che tutti stimiamo molto per la loro forza.

Ringrazio gli oltre 100 soci che aiutano e si impegnano insieme per la realizzazione di questo trofeo che mette in risalto la nostra società in tutto il territorio. Un ringraziamento va agli sponsor che credono in noi e ci sostengono con il loro contributo. Non meno importante le associazioni di Valmadrera e l'amministrazione comunale che sono sempre presenti. Importanti sono gli atleti, che ci omaggiano della loro presenza, per trascorrere insieme una piacevole giornata.

Laura Valsecchi
Presidente O.S.A. Valmadrera

CITTA' DI VALMADRERA

Eccoci all'ottava edizione! E sarà, come sempre, un successo.

Proprio così la corsa in montagna sulle Prealpi del Triangolo Lariano organizzata dalla società OSA è ormai un appuntamento fisso e imperdibile per la nostra Città. Non possiamo negare che accanto all'ottima capacità organizzativa dell'Associazione gioca un ruolo importante il bellissimo panorama che gli atleti possono ammirare, con squarci mozzafiato sulla Brianza; anche il profilo altimetrico della competizione è affascinante e di tutto rispetto: richiede ai partecipanti fatica, allenamento e capacità di sacrificio. Niente di meglio per un buon inizio di stagione agonistica. Mi piace sottolineare, poi, che l'evento sportivo diventi occasione per ricordare i tanti amici dell'O.S.A., in particolare Dario e Willy, che hanno amato e apprezzato la montagna e vi hanno imparato il rispetto della natura: è un modo per far sì che il giorno di gara diventi anche un mezzo per restituire la loro memoria, sentirli ancora vicini e prenderli ad esempio. Oggi è anche la loro festa.

Come Sindaco, a nome di tutti i valmadreresi, ringrazio per la preziosa occasione di mostrare a molti atleti, alle loro famiglie, amici ed associazioni le bellezze naturali che il nostro territorio offre.

Buona corsa!

Marco Rusconi
Sindaco di Valmadrera

REGOLAMENTO

- La gara avrà luogo martedì 1 maggio 2012 con partenza in linea alle ore 9.30 dal Centro Giovanile di Valmadrera, in Via Bovara 11
- Il percorso, in sintesi, sarà il seguente: Valmadrera Centro Giovanile via Bovara, via I Maggio, via Preguda, via S. Antonio, via Stoppani, via Belvedere, Cappelletta Vars, sentiero n°7, Sambrosera, Rifugio SEV, La Colma, Rifugio SEC, Monte Rai, Bevesco, Fontanino del Tof, Taja Sass, S. Tomaso.
- Caratteristiche del percorso:
Lunghezza 14 km circa
Dislivello complessivo di salita mt. 1347
Dislivello complessivo di discesa mt. 1014
- Sarà localizzato un cancello orario presso il Rifugio SEV, stabilito in 1h 20' che impedirà il proseguimento della gara ai concorrenti in ritardo.
- La gara si svolgerà su sentieri di montagna i cui tratti in discesa potranno presentare terreno sconnesso e scivoloso. Si richiede pertanto una buona preparazione fisica e la massima prudenza. Il concorrente che abbandonerà la gara dovrà obbligatoriamente comunicarlo al primo controllo consegnando il pettorale.
- L'organizzazione provvederà al trasporto degli indumenti personali degli atleti dalla partenza alla località di arrivo.
- Alla gara possono partecipare atleti di ambo i sessi che abbiano compiuto il 16° anno di età, in possesso del regolare certificato di idoneità alla pratica sportiva agonistica rilasciato dai centri di medicina sportiva.
- Alla gara non possono partecipare atleti che siano temporaneamente o definitivamente soggetti a sanzione per violazione della normativa anti-doping per qualsiasi specialità compresa nell'attività di federazioni affiliate al Comitato Olimpico (CONI).
- Saranno stilate le seguenti classifiche:
1. classifica maschile, 2. classifica femminile, 3. classifica per Società (per quest'ultima saranno sommati i tre migliori tempi dei concorrenti di ogni Società. Le Società con meno di tre iscritti non concorreranno alla classifica. Vincerà la Società che avrà totalizzato la migliore somma dei tempi).
- La classifica maschile sarà divisa nelle seguenti categorie:
A) Categoria da 16 a 25 anni (nati dal 1987 al 1996)
B) Categoria da 26 a 35 anni (nati dal 1977 al 1986)
C) Categoria da 36 a 45 anni (nati dal 1967 al 1976)
D) Categoria da 46 a 55 anni (nati dal 1957 al 1966)
E) Categoria da 56 anni in poi (nati nel 1956 e precedenti)
- Il termine ultimo per l'iscrizione è fissato per domenica 29 aprile 2012 alle ore 21.00. Le iscrizioni si ricevono presso la sede O.S.A. in via Bovara 11 a Valmadrera (aperta nelle sere di martedì e venerdì dalle ore 21 alle 23), oppure tramite fax al n° 0341 202447 o inviando una e-mail all'indirizzo iscrizioni@trofeodarioewilly.it
La quota di iscrizione di € 10,00 può essere versata al ritiro del pettorale oppure tramite bonifico sul conto corrente intestato a: O.S.A. Valmadrera - Codice IBAN IT96 H055 8451 8100 0000 0000 199
- *Le iscrizioni verranno comunque chiuse al raggiungimento dei 300 partecipanti.*
- Per eventuali informazioni visitare il sito www.trofeodarioewilly.it
- Per tutto quanto non contemplato, vige il regolamento nazionale della FISKY

PERCORSO GARA

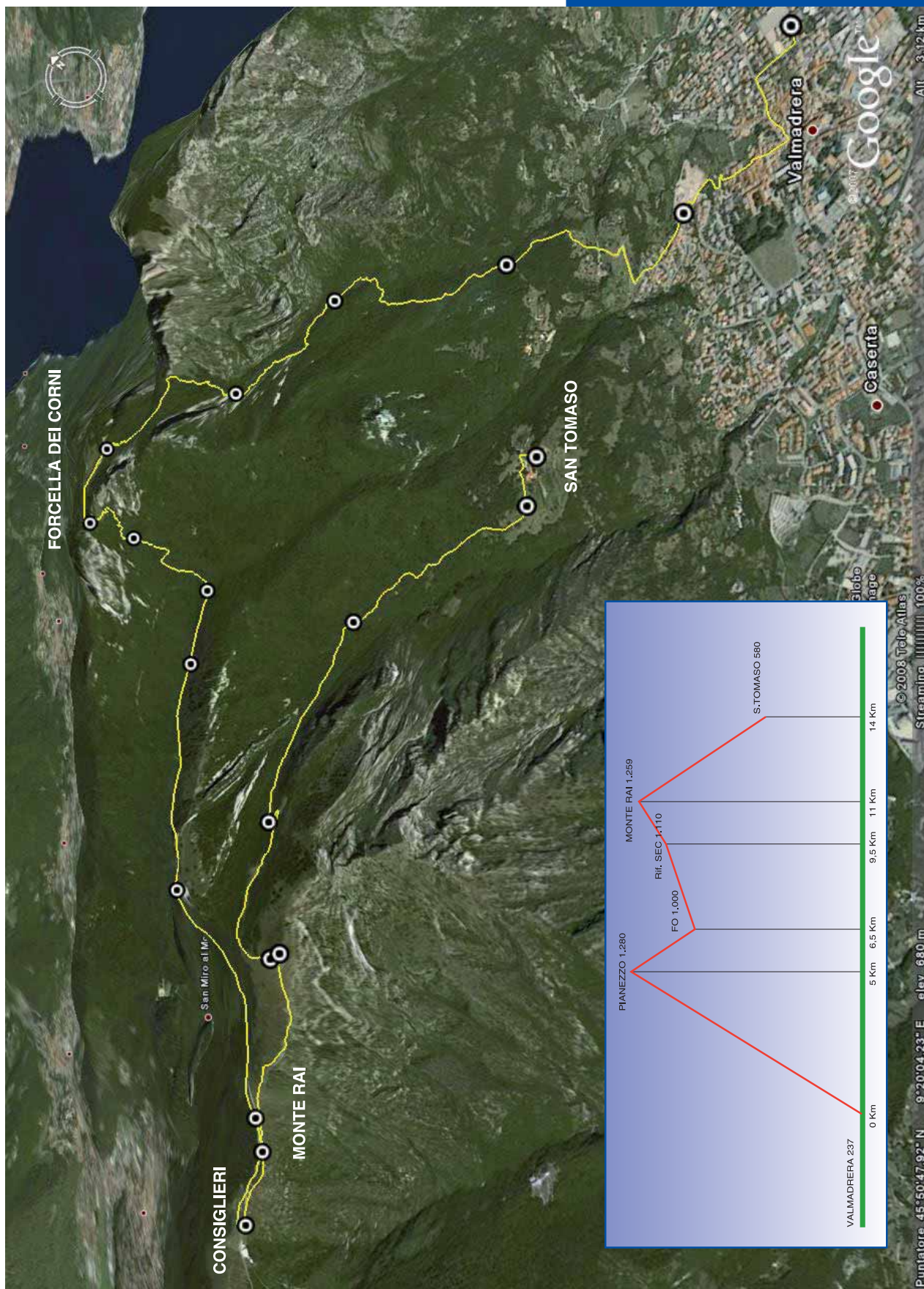

Gara promozionale UNDER 16

Il Gruppo Giovanile OSA organizza martedì 1 maggio 2012, in occasione dell' 8° Trofeo Dario e Willy, una gara promozionale di corsa in montagna da Valmadrera a San Tomaso riservata ai ragazzi dai 9 ai 16 anni.

La gara prenderà il via alle 9.45, dopo la partenza del Trofeo Dario e Willy, e si svilupperà sul seguente percorso: Valmadrera Centro Giovanile, via Bovara, via I Maggio, via Preguda, via S. Antonio, via Stoppani, via Belvedere, Cappelletta Vars, San Tomaso per una lunghezza totale di circa 3,5 km.

La classifica sarà divisa nelle seguenti categorie:

Ragazzi - da 9 a 11 anni (nati nel 2001/2002/2003)

Cadetti - da 12 a 16 anni (nati nel 1996/1997/1998/1999/2000)

Verranno premiati i primi 3 classificati di ogni categoria con una coppa e tutti i partecipanti riceveranno un buono pasto.

L'iscrizione alla gara è gratuita.

SCHEDA DI ISCRIZIONE GARA PROMOZIONALE UNDER 16

cognome _____ nome _____

nato/a a _____ il _____ M F

residente a _____ pr. _____ C.A.P. _____

via _____ n° _____ telefono _____

Io sottoscritto dichiaro di sollevare da ogni responsabilità la società organizzatrice O.S.A. Valmadrera per qualsiasi fatto verificatosi sul percorso, di cui conosco appieno la natura e le difficoltà tecniche, e per eventuali danni subiti o arrecati ai partecipanti, a terzi o a cose occorsi prima, durante e dopo lo svolgimento dell'intera manifestazione.

Autorizzo la società O.S.A. Valmadrera al trattamento dei dati personali unicamente per finalità funzionali alla manifestazione in oggetto ai sensi dell'art. 13 della legge 675 del 31/12/1996 e successive modificazioni.

Firma del genitore _____



8° Trofeo "DARIO LONGHI e WILLIAM VIOLA"
1° Maggio 2012
Gara promozionale di skyrunning - Km. 14

SCHEDA DI ISCRIZIONE

Io sottoscritto/a cognome _____ nome _____

nato/a a _____ il _____ M F

residente a _____ Pr. _____ C.A.P. _____

via _____ n° _____ telefono _____

indirizzo e-mail _____

Società di appartenenza _____

dichiaro di essere in possesso della certificazione di idoneità all'attività agonistica per la stagione corrente e di conoscere ed approvare il regolamento della gara "8° Trofeo Dario Longhi e William Viola", sollevando da ogni responsabilità la società organizzatrice O.S.A. Valmadrera per qualsiasi fatto verificatosi sul percorso, di cui conosco appieno la natura e le difficoltà tecniche, e per eventuali danni che dovessi subire o arrecare ai partecipanti, a terzi o a cose occorsi prima, durante e dopo lo svolgimento dell'intera manifestazione.

Autorizzo la società O.S.A. Valmadrera al trattamento dei miei dati unicamente per finalità funzionali alla manifestazione in oggetto ai sensi dell'art. 13 della legge 675 del 31/12/1996 e successive modificazioni.

Firma _____

Consegnare copia del presente modulo presso la sede O.S.A. in via Bovara 11 a Valmadrera, oppure tramite fax al n° **0341 202447** o e-mail all'indirizzo **iscrizioni@trofedarioewilly.it** entro **domenica 29 aprile** alle ore 21.00, data di chiusura delle iscrizioni, allegando l'eventuale ricevuta del pagamento effettuato.

Per eventuali informazioni visitare il sito **www.trofedarioewilly.it**

Oppure telefonare a: 0341 202447 (sede OSA) - 334 1117709 (G. Rusconi)

PROGRAMMA

Martedì 1 Maggio 2012

Ore 8.00 Ritrovo concorrenti presso
il Centro Giovanile di Valmadrera
(via Bovara, 11 - sede O.S.A.)

Ore 9.30 Partenza in linea dal Centro Giovanile

Ore 10.50 Previsto arrivo del primo
concorrente a S. Tomaso

Ore 14.00 Premiazioni a S. Tomaso

SPONSOR

A.C.R.A. di ALDE' MARIA PIA & C. snc

ANDE srl

ANGHILERI CARLO & C. sas

Autoriparazioni DOSCIO e VALAGUSSA

BANCA POPOLARE DI MILANO
Filiale di Valmadrera

BUTTI srl

CARROZZERIA AUTOSERVICE snc

COLAZZO COPERTURE snc

DF SPORT SPECIALIST

Ditta DELMI srl

EDILCOMMERCIO di Gerosa

ELECTROLUX S.p.A.
Outdoor Products Italy

Figli di RUSCONI GAETANO
Autotrasporti e Corriere

ELENCO PREMI

Categoria A

- 1° Class. Buono valore di € 150,00 + medaglia d'oro
- 2° Class. Buono valore di € 90,00 + medaglia d'oro
- 3° Class. Buono valore di € 60,00 + medaglia d'oro
- 4° Class. Buono valore di € 50,00
- 5° Class. Buono valore di € 30,00

Categoria B

- 1° Class. Buono valore di € 150,00 + medaglia d'oro
- 2° Class. Buono valore di € 90,00 + medaglia d'oro
- 3° Class. Buono valore di € 60,00 + medaglia d'oro
- 4° Class. Buono valore di € 50,00
- 5° Class. Buono valore di € 30,00

Categoria C

- 1° Class. Buono valore di € 150,00 + medaglia d'oro
- 2° Class. Buono valore di € 90,00 + medaglia d'oro
- 3° Class. Buono valore di € 60,00 + medaglia d'oro
- 4° Class. Buono valore di € 50,00
- 5° Class. Buono valore di € 30,00

Categoria D

- 1° Class. Buono valore di € 150,00 + medaglia d'oro
- 2° Class. Buono valore di € 90,00 + medaglia d'oro
- 3° Class. Buono valore di € 60,00 + medaglia d'oro
- 4° Class. Buono valore di € 50,00
- 5° Class. Buono valore di € 30,00

Categoria E

- 1° Class. Buono valore di € 150,00 + medaglia d'oro
- 2° Class. Buono valore di € 80,00 + medaglia d'oro
- 3° Class. Buono valore di € 50,00 + medaglia d'oro

Categoria Femminile

- 1° Class. Buono valore di € 150,00 + medaglia d'oro
- 2° Class. Buono valore di € 80,00 + medaglia d'oro
- 3° Class. Buono valore di € 50,00 + medaglia d'oro

Premi in natura offerti da:

Sport Specialist, Tuttosport, Ande, Electrolux Outdoor Products, Utensileria Fumagalli

Cesti gastronomici offerti da:

Salumificio Butti, Macelleria Valnegri e Monti

Premi speciali

1° Società Classificata:
Trofeo Dario Longhi e William Viola a.m.

1° Classificato Assoluto
Coppa Bruno Colazzo a.m.

1° Classificato Maschile al Rifugio SEV
Buono valore di € 75,00 offerto dalla Società SEV Valmadrera

1° Classificata Femminile al Rifugio SEV
Buono valore di € 75,00 offerto dalla Società SEV Valmadrera

Verranno inoltre premiati: Concorrente più giovane, Concorrente più anziano, Associazione più numerosa.

Medaglie d'oro

Anghileri Carlo a.m.	offerta dai familiari
Dell'Oro Cristian a.m.	offerta dai familiari
Fumagalli Giulio a.m.	offerta dai familiari
Longhi Dario a.m.	offerta dai familiari
Monti Dino a.m.	offerta dalla famiglia Leidi
Pensotti Gabriella a.m.	offerta dai fratelli Tentorio
Riva Ermanno a.m.	offerta dal figlio Pietro
Rusconi Angelo (Baldo) a.m.	offerta dalla sorella Aurelia
Rusconi Antonio a.m.	offerta dal cognato Ettore Monti
Rusconi Gaetano a.m.	offerta dai familiari
Salvi Luigi a.m.	offerta dai familiari
Sangalli Luigi a.m.	offerta dai familiari
Spreatico Adelfio a.m.	offerta dai familiari
Stefanoni Aldo a.m.	offerta dal figlio Fabio
Tegiacchi Alberto a.m.	offerta dai familiari
Tentorio Luigi a.m.	offerta dai fratelli
Valsecchi Maurilia a.m.	offerta dal marito Giancarlo
Viola William a.m.	offerta dai familiari

Premi di rappresentanza

Trofeo Dario Longhi e William Viola a.m.
Coppa Bruno Colazzo a.m.
Coppa O.S.A. Valmadrera
Coppa Angelo Anghileri e Giuseppe Rusconi a.m.
Coppa Città di Valmadrera
Coppa Amministrazione Provinciale di Lecco
Coppa Alessandro Gerosa a.m.
Coppa A.N.A. Valmadrera
Coppa A.V.I.S. Valmadrera
Coppa F.I.E. Comitato Regionale Lombardo
Medaglione Camera di Commercio

Albo d'oro

MASCHILE

2001	Colombo Massimo	OSA Valmadrera	1h 28'10"
2002	Colombo Massimo	SEC Civate	1h 26'55"
2003	Gatti Silvio	ASD Falchi	1h 24'22"
2004	Ratti Carlo	ASD Falchi	1h 23'22"
2005	Ratti Carlo	ASD Falchi	1h 21'59"
2006	Ratti Carlo	ASD Falchi	1h 24'20"
2007	Colombo Massimo	OSA Valmadrera	1h 24'00"
2008	Semperboni Michele	Valetudo Skyrunning	1h 24'28"
2009	Butti Stefano	OSA Valmadrera	1h 26'20"
2010	Golinelli Nicola	GER Rancio	1h 24'32"
2011	Butti Stefano	OSA Valmadrera	1h 26'20"

FEMMINILE

2001	Gilardi Daniela	T.G. Lecco	1h 50'32"
2002	Gilardi Daniela	T.G. Lecco	1h 50'14"
2003	Gilardi Daniela	T.G. Lecco	1h 54'05"
2004	Cavalli Giovanna	GSA Corno Marco	1h 51'09"
2005	Gilardi Daniela	SEV Valmadrera	1h 41'40"
2006	Vassalli Daniela	Skyrunning S.Pellegrino	1h 44'52"
2007	Ongania Annalisa	ASD Falchi	1h 50'39"
2008	Gilardi Daniela	SEV Valmadrera	1h 50'02"
2009	Morè Rossana	Valetudo Skyrunning	1h 51'16"
2010	Bessegghini Laura	Atl. Alta Valtellina	1h 49'21"
2011	Buzzoni Manuela	Polisportiva Pagnona	1h 55'42"

SPONSOR

FISKARS - Coltelleria MONTANA

MACELLERIA VALNEGRI E MONTI

METALFOLD di Valsecchi Olivo & C. snc

MORGANTI Spa - KAPRIOL

**NOVACART SpA
Industria Grafica Cartotecnica**

PENSA COSTRUZIONI E ASFALTI srl

**RUSCONI FRANCESCO & FIGLI
Azienda Agricola Florovivaistica**

SALUMIFICIO BUTTI

SI.MA. snc di Rossi Giancarlo & C. snc

STYLGRAF di Mazzoleni & C. snc

TIS Tubi Inossidabili Saldati

TUTTOSPORT

ALCUNI MOMENTI DELL'EDIZIONE 2011



ALCUNI MOMENTI DELL'EDIZIONE 2011



COMITATO D'ONORE

Famiglia ANGHILERI
BARBUTO FRANCESCO
BARZANI VINCENZO
BRIONI RAFFAELLA
CASTELNUOVO EMILIO
CIRESA GIUSEPPE
CODEGA GIOVANNI
COLAZZO DAMIANO
CRIMELLA EDOARDO
FORMIGONI ROBERTO
FRIGERIO Don MASSIMO
ISELLA ERACLIO
LONGONI SERGIO
MORGANTI SANDRO
NAVA DANIELE
Sen. RUSCONI ANTONIO
RUSCONI GIANFRANCO
RUSCONI MARCO
SALA GIULIANO
SANDIONIGI EMANUELE
SPANDRI LINO
TENTORI LUIGI
VALASSI VICO
VASSENA GIANCARLO

Imprenditori - NOVACART
Presidente Consulta dello Sport Città di Valmadrera
Presidente A.V.I.S. Valmadrera
Assessore all'Istruzione Città di Valmadrera
Banca Popolare di Milano
Presidente Unione Commercianti Lecchesi
Presidente Comunità Montana Lario Orientale e Val S. Martino
Imprenditore - COLAZZO COPERTURE
Presidente S.E.V. Valmadrera
Presidente Regione Lombardia
Parroco di Valmadrera
Imprenditore - TIS
Imprenditore - SPORT SPECIALIST
Imprenditore - KAPRIOL
Presidente Amministrazione Provinciale di Lecco
Presidente Polisportiva Valmadrera
Presidente C.A.I. Valmadrera
Sindaco di Valmadrera
Presidente A.N.A. Gruppo di Valmadrera
Presidente S.E.C. Civate
Imprenditore - SPANDRI SRL
Imprenditore - TUTTOSPORT
Presidente Camera di Commercio di Lecco
Fiduciario CONI Provincia di Lecco



**TUTTO LO SPORT
CHE VUOI!**

I NEGOZI DF SPORT SPECIALIST LI TROVI A:

- Milano - Via Palmirova
- Lissone (MB)
- Bellinzago Lombardo (MI)
- Sirtori (LC)
- Orto al Serio (BG)
- Cremona (CR)
- Desenzano del Garda (BS)
- Macello (BG)
- Piacenza
- Brugherio (MB)
- Olgiate Olona (VA)
- Como (CO)
- Orzinuovi (Brescia)
- San Rocco al Porto (LD) Outlet by DF Sport Specialist
- Melegnano (MI) Outlet by DF Sport Specialist

PROSSIMA APERTURA: SAN GIULIANO MILANESE -MI-
Acquista on line su www.df-sportspecialist.it - Con spese superiori ai 100 euro consegna gratuita.

df SPORT SPECIALIST.
Sport per passione