



Organizzazione  
Sportiva  
Alpinisti

Provincia di Lecco



Regione Lombardia  
IL CONSIGLIO



Città di  
Valmadrera



Comunità  
Montana  
del Lario  
Orientale



Comunità  
Montana  
alle San Martino



FEDERAZIONE ITALIANA  
SKYRUNNING

# 7° TROFEO Dario Longhi e William Viola a.m.

corsa individuale  
in montagna di 14 km  
sulle Prealpi  
del Triangolo Lariano

Domenica 1 Maggio 2011

## SPONSOR

A.C.R.A. di ALDE' MARIA PIA & C. snc

ANDE srl

ANGHILERI CARLO & C. sas

Autoriparazioni DOSCIO e VALAGUSSA

BANCA POPOLARE DI MILANO

Filiale di Valmadrera

BUTTI srl

COLAZZO COPERTURE snc

DF SPORT SPECIALIST

Ditta DELMI srl

EDILCOMMERCIO di Gerosa

ELECTROLUX S.p.A.

Outdoor Products Italy

Figli di RUSCONI GAETANO

Autotrasporti e Corriere

FISKARS - Coltelleria MONTANA

LEM MARKET

MACELLERIA VALNEGRI E MONTI

METALFOLD di Valsecchi Olivo & C. snc

MORGANTI Spa - KAPRIOL

NOVACART SpA

Industria Grafica Cartotecnica

PENSA COSTRUZIONI E ASFALTI srl

RUSCONI FRANCESCO & FIGLI

Azienda Agricola Florovivaistica

SALUMIFICIO BUTTI

SAS ENGINEERING AND PLANNING SRL

STYLGRAF di Mazzoleni & C. snc

TIS Tubi Inossidabili Saldati

TUTTOSPORT

VINCIT

Compressori d'aria automazione pneumatica





### **7° TROFEO DARIO e WILLY**

Tappa fissa del nostro calendario, è questo atteso appuntamento, giunto alla 7° edizione, che apre la stagione tutti gli anni, con grande successo.

Questa manifestazione è un simbolo della nostra società, ormai ben radicata e destinata a fare molta strada, con l'intento di portare sui nostri monti numerosi atleti del nord Italia e non, pronti ad aggiudicarsi questo trofeo, che ricorda Dario Longhi e William Viola, non più fra di noi, ma che ci hanno lasciato l'entusiasmo e la gioia nonché lo spirito di questa gara.

Come presidente sono onorato di riconfermare l'organizzazione di questo evento, che impegna parecchio tempo per la sua preparazione, ma riesce a coinvolgere numerosi soci affiatati, con l'unico scopo di collaborare per rendere la giornata da non dimenticare.

Un grazie va a tutti gli sponsor, enti pubblici, aziende, associazioni Valmadreresi e numerosi soci simpatizzanti, che contribuiscono allo splendido monte premi in palio. Ringrazio anche tutti quelli che in questi anni vi hanno partecipato e che vi parteciperanno, facendo in modo che questo ricordo continui il suo cammino negli anni ed augurandogli di poter festeggiare grandi anniversari.

**Maurizio Butti**  
**Presidente O.S.A. Valmadrera**

## CITTA' DI VALMADRERA

La corsa individuale in montagna, organizzata dall'O.S.A. sulle montagne che fanno da corona alla nostra Città, è ormai una tradizione consolidata.

Le ottime capacità organizzative dell'Associazione hanno contribuito a rendere gradito ed apprezzato dagli atleti questa manifestazione: sono gli stessi atleti a premiarla con il loro impegno ed una partecipazione qualificata e numerosa.

Il merito del successo, però, va sicuramente condiviso con la bellezza delle nostre montagne e dei panorami, che consentono di ammirare il ramo orientale del Lario, le Prealpi, la Brianza settentrionale con i suoi laghi e le sue colline; anche il profilo altimetrico della competizione è di tutto rispetto, perché richiede ai partecipanti fatica, allenamento e capacità di sacrificio: niente di meglio, per una buona introduzione ad una nuova stagione agonistica.

Mi piace sottolineare, poi, che l'evento sportivo è l'occasione per ricordare i tanti amici dell'O.S.A., in particolare Dario e Willy, che hanno amato e apprezzato la montagna e vi hanno imparato il rispetto della natura: è un modo per far sì che il giorno di gara e di festa diventi anche un mezzo per restituire la loro memoria, sentirli ancora vicini e prenderli ad esempio.

La Città ringrazia per l'ulteriore occasione, che illustra le sue bellezze e le capacità organizzative dei suoi cittadini: perciò non dubito nel pieno successo della manifestazione.

Marco Rusconi  
Sindaco di Valmadrera

www.df-sportspecialist.it

# TUTTO LO SPORT CHE VUOI!



### I NEGOZI DF SPORT SPECIALIST LI TROVI A:

- Milano - Via Palmeriova
- Lissone (MB)
- Bellinzago Lombardo (MI)
- Sirtori (LC)
- Orto al Serio (BG)
- Cremona (CR)
- Desenzano del Garda (BS)
- San Rocco al Porto (LO)
- Como (CO)
- Grancia / Lugano (Svizzera)
- Olgettata Olona (VA)
- Meida (MB) Outlet by DF Sport Specialist
- Brughiera (MB)
- Lissone (MB) Temporary Store by DF Sport Specialist



**df SPORT  
SPECIALIST**

*Sport per passione*

**PROSSIME APERTURE: PIACENZA e SAN GIULIANO MILANESE (MI)**

# PERCORSO GARA

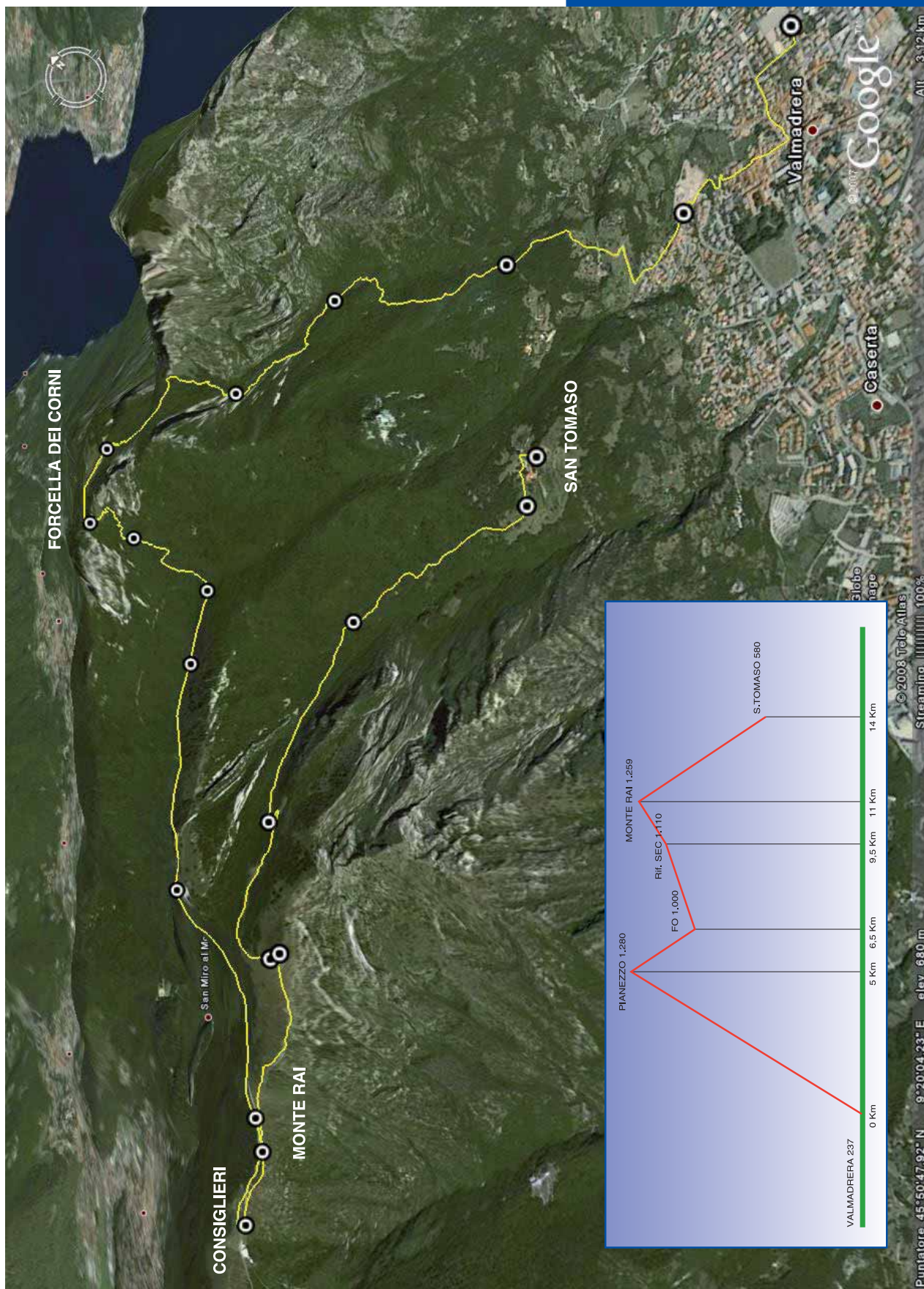

## REGOLAMENTO

- La gara avrà luogo domenica 1 maggio 2011 con partenza in linea alle ore 9.30 dal Centro Giovanile di Valmadrera, in Via Bovara, 11
- Il percorso, in sintesi, sarà il seguente: Valmadrera Centro Giovanile via Bovara, via I Maggio, via Preguda, via S. Antonio, via Stoppani, via Belvedere, Cappelletta Vars, sentiero n°7, Sambrosera, Rifugio SEV, La Colma, Rifugio SEC, Monte Rai, Bevesco, Fontanino del Tof, Taja Sass, S. Tomaso.
- Caratteristiche del percorso:  
Lunghezza 14 km circa  
Dislivello complessivo di salita mt. 1347  
Dislivello complessivo di discesa mt. 1014
- Sarà localizzato un cancello orario presso il Rifugio SEV, stabilito in 1h 20' che impedirà il proseguimento della gara ai concorrenti in ritardo.
- La gara si svolgerà su sentieri di montagna i cui tratti in discesa potranno presentare terreno sconnesso e scivoloso. Si richiede pertanto una buona preparazione fisica e la massima prudenza. Il concorrente che abbandonerà la gara dovrà obbligatoriamente comunicarlo al primo controllo consegnando il pettorale.
- L'organizzazione provvederà al trasporto degli indumenti personali degli atleti dalla partenza alla località di arrivo.
- Alla gara possono partecipare atleti di ambo i sessi che abbiano compiuto il 16° anno di età, in possesso del regolare certificato di idoneità alla pratica sportiva agonistica rilasciato dai centri di medicina sportiva.
- Alla gara non possono partecipare atleti che siano temporaneamente o definitivamente soggetti a sanzione per violazione della normativa anti-doping per qualsiasi specialità compresa nell'attività di federazioni affiliate al Comitato Olimpico (CONI).
- Saranno stilate le seguenti classifiche:  
1. classifica maschile, 2. classifica femminile, 3. classifica per Società (per quest'ultima saranno sommati i tre migliori tempi dei concorrenti di ogni Società. Le Società con meno di tre iscritti non concorreranno alla classifica. Vincerà la Società che avrà totalizzato la migliore somma dei tempi).
- La classifica maschile sarà divisa nelle seguenti categorie:  
A) Categoria da 16 a 25 anni (nati dal 1986 al 1995)  
B) Categoria da 26 a 35 anni (nati dal 1976 al 1985)  
C) Categoria da 36 a 45 anni (nati dal 1966 al 1975)  
D) Categoria da 46 a 55 anni (nati dal 1956 al 1965)  
E) Categoria da 56 anni in poi (nati nel 1955 e precedenti)
- Il termine ultimo per l'iscrizione è fissato per venerdì 29 aprile 2011 alle ore 21.00. Le iscrizioni si ricevono presso la sede O.S.A. in via Bovara 11 a Valmadrera (aperta nelle sere di martedì e venerdì dalle ore 21 alle 23), oppure tramite fax al n° 0341 202447 o inviando una e-mail all'indirizzo [iscrizioni@trofeodarioewilly.it](mailto:iscrizioni@trofeodarioewilly.it)  
La quota di iscrizione di € 10,00 può essere versata al ritiro del pettorale oppure tramite bonifico sul conto corrente intestato a: O.S.A. Valmadrera - Codice IBAN IT96 H055 8451 8100 0000 0000 199
- *Le iscrizioni verranno comunque chiuse al raggiungimento dei 300 partecipanti.*
- Per eventuali informazioni visitare il sito [www.trofeodarioewilly.it](http://www.trofeodarioewilly.it)
- Per tutto quanto non contemplato, vige il regolamento nazionale della FISKY

**7° Trofeo "DARIO LONGHI e WILLIAM VIOLA"**  
**1° Maggio 2011**  
**Gara promozionale di skyrunning - Km. 14**

SCHEMA DI ISCRIZIONE

Io sottoscritto/a cognome \_\_\_\_\_ nome \_\_\_\_\_

nato/a a \_\_\_\_\_ il \_\_\_\_\_ M  F

residente a \_\_\_\_\_ Pr. \_\_\_\_\_ C.A.P. \_\_\_\_\_

via \_\_\_\_\_ n° \_\_\_\_\_ telefono \_\_\_\_\_

indirizzo e-mail \_\_\_\_\_

Società di appartenenza \_\_\_\_\_

**dichiaro** di essere in possesso della certificazione di idoneità all'attività agonistica per la stagione corrente e di conoscere ed approvare il regolamento della gara "7° Trofeo Dario Longhi e William Viola", sollevando da ogni responsabilità la società organizzatrice O.S.A. Valmadrera per qualsiasi fatto verificatosi sul percorso, di cui conosco appieno la natura e le difficoltà tecniche, e per eventuali danni che dovessi subire o arrecare ai partecipanti, a terzi o a cose occorsi prima, durante e dopo lo svolgimento dell'intera manifestazione.

Autorizzo la società O.S.A. Valmadrera al trattamento dei miei dati unicamente per finalità funzionali alla manifestazione in oggetto ai sensi dell'art. 13 della legge 675 del 31/12/1996 e successive modificazioni.

Firma \_\_\_\_\_

Consegnare copia del presente modulo presso la sede O.S.A. in via Bovara 11 a Valmadrera, oppure tramite fax al n° **0341 202447** o e-mail all'indirizzo **iscrizioni@trofeodarioewilly.it** entro **venerdì 29 aprile** alle ore 21.00, data di chiusura delle iscrizioni, allegando l'eventuale ricevuta del pagamento effettuato.

Per eventuali informazioni visitare il sito **www.trofeodarioewilly.it**  
Oppure telefonare a: 0341 202447 (sede OSA) - 334 1117709 (G.Rusconi)

**PROGRAMMA**

**Domenica 1 Maggio 2011**

Ore 8.00 Ritrovo concorrenti presso  
il Centro Giovanile di Valmadrera  
(via Bovara, 11 - sede O.S.A.)

Ore 9.30 Partenza in linea dal Centro Giovanile

Ore 10.50 Previsto arrivo del primo  
concorrente a S. Tomaso

**Ore 14.00 Premiazioni a S. Tomaso**

**Categoria A**

- 1° Class. Buono valore di € 150,00 + medaglia d'oro
- 2° Class. Buono valore di € 90,00 + medaglia d'oro
- 3° Class. Buono valore di € 60,00 + medaglia d'oro
- 4° Class. Buono valore di € 50,00
- 5° Class. Buono valore di € 30,00

**Categoria B**

- 1° Class. Buono valore di € 150,00 + medaglia d'oro
- 2° Class. Buono valore di € 90,00 + medaglia d'oro
- 3° Class. Buono valore di € 60,00 + medaglia d'oro
- 4° Class. Buono valore di € 50,00
- 5° Class. Buono valore di € 30,00

**Categoria C**

- 1° Class. Buono valore di € 150,00 + medaglia d'oro
- 2° Class. Buono valore di € 90,00 + medaglia d'oro
- 3° Class. Buono valore di € 60,00 + medaglia d'oro
- 4° Class. Buono valore di € 50,00
- 5° Class. Buono valore di € 30,00

**Categoria D**

- 1° Class. Buono valore di € 150,00 + medaglia d'oro
- 2° Class. Buono valore di € 90,00 + medaglia d'oro
- 3° Class. Buono valore di € 60,00 + medaglia d'oro
- 4° Class. Buono valore di € 50,00
- 5° Class. Buono valore di € 30,00

**Categoria E**

- 1° Class. Buono valore di € 150,00 + medaglia d'oro
- 2° Class. Buono valore di € 80,00 + medaglia d'oro
- 3° Class. Buono valore di € 50,00 + medaglia d'oro

**Categoria Femminile**

- 1° Class. Buono valore di € 150,00 + medaglia d'oro
- 2° Class. Buono valore di € 80,00 + medaglia d'oro
- 3° Class. Buono valore di € 50,00 + medaglia d'oro

**Premi in natura offerti da:**

DF Sport Specialist, Tuttosport, Vincit Compressori

**Cesti gastronomici offerti da:**

Salumificio Butti, Macelleria Valnegri e Monti

**Premi speciali**

1° Società Classificata:

Trofeo Dario Longhi e William Viola a.m.

1° Classificato Assoluto

Coppa Bruno Colazzo a.m.

+ Prodotto Electrolux Outdoor Products

1° Classificato Maschile al Rifugio SEV

Buono valore di € 90,00 offerto dalla Società SEV Valmadrera

1° Classificata Femminile al Rifugio SEV

Buono valore di € 60,00 offerto dalla Società SEV Valmadrera

**Verranno inoltre premiati:** Concorrente più giovane, Concorrente più anziano, Associazione più numerosa.



### **Medaglie d'oro**

Anghileri Carlo a.m.	offerta dai familiari
Dell'Oro Cristian a.m.	offerta dai familiari
Longhi Dario a.m.	offerta dai familiari
Monti Dino a.m.	offerta dalla famiglia Leidi
Pensotti Gabriella a.m.	offerta dai fratelli Tentorio
Riva Ermanno a.m.	offerta dal figlio Pietro
Rusconi Angelo (Baldo) a.m.	offerta dalla sorella Aurelia
Rusconi Antonio a.m.	offerta dal cognato Ettore Monti
Rusconi Gaetano a.m.	offerta dai familiari
Salvi Luigi a.m.	offerta dai familiari
Sangalli Luigi a.m.	offerta dai familiari
Spreafico Adelfio a.m.	offerta dai familiari
Stefanoni Aldo a.m.	offerta dal figlio Fabio
Tegiacchi Alberto a.m.	offerta dai familiari
Tentorio Luigi a.m.	offerta dai fratelli
Valsecchi Maurilia a.m.	offerta dal marito Giancarlo
Vassena Dionigi a.m.	offerta dal figlio
Viola William a.m.	offerta dai familiari

### **Premi di rappresentanza**

Trofeo Dario Longhi e William Viola a.m.  
Coppa Bruno Colazzo a.m.  
Coppa O.S.A. Valmadrera  
Coppa Angelo Anghileri e Giuseppe Rusconi a.m.  
Coppa Città di Valmadrera  
Coppa Amministrazione Provinciale di Lecco  
Coppa Banca Popolare di Milano  
Coppa Banca Popolare di Lecco  
Coppa Alessandro Gerosa a.m.  
Coppa A.N.A. Valmadrera  
Coppa A.V.I.S. Valmadrera  
Coppa F.I.E. Comitato Regionale Lombardo  
Medaglione Camera di Commercio

### **Albo d'oro**

#### **MASCHILE**

2001	Colombo Massimo	OSA Valmadrera	1h 28'10"
2002	Colombo Massimo	SEC Civate	1h 26'55"
2003	Gatti Silvio	ASD Falchi	1h 24'22"
2004	Ratti Carlo	ASD Falchi	1h 23'22"
2005	Ratti Carlo	ASD Falchi	1h 21'59"
2006	Ratti Carlo	ASD Falchi	1h 24'20"
2007	Colombo Massimo	OSA Valmadrera	1h 24'00"
2008	Semperboni Michele	Valetudo Skyrunning	1h 24'28"
2009	Butti Stefano	OSA Valmadrera	1h 26'20"
2010	Golinelli Nicola	GER Rancio	1h 24'32"

#### **FEMMINILE**

2001	Gilardi Daniela	T.G. Lecco	1h 50'32"
2002	Gilardi Daniela	T.G. Lecco	1h 50'14"
2003	Gilardi Daniela	T.G. Lecco	1h 54'05"
2004	Cavalli Giovanna	GSA Corno Marco	1h 51'09"
2005	Gilardi Daniela	SEV Valmadrera	1h 41'40"
2006	Vassalli Daniela	Skyrunning S.Pellegrino	1h 44'52"
2007	Ongania Annalisa	ASD Falchi	1h 50'39"
2008	Gilardi Daniela	SEV Valmadrera	1h 50'02"
2009	Morè Rossana	Valetudo Skyrunning	1h 51'16"
2010	Bessegghini Laura	Atl. Alta Valtellina	1h 49'21"

ALCUNI MOMENTI DELL'EDIZIONE 2010



ALCUNI MOMENTI DELL'EDIZIONE 2010



## COMITATO D'ONORE

Famiglia ANGHILERI  
BARBUTO FRANCESCO  
BARZANI VINCENZO  
CASTELNUOVO EMILIO  
CODEGA GIOVANNI  
COLAZZO DAMIANO  
CRIMELLA EDOARDO  
FERRARIO GIANCARLO  
FORMIGONI ROBERTO  
SPREAFICO CARLO  
FRIGERIO Don MASSIMO  
ISELLA ERACLIO  
LONGONI SERGIO  
MORGANTI SANDRO  
NAVA DANIELE  
Sen. RUSCONI ANTONIO  
RUSCONI GIANFRANCO  
RUSCONI MARCO  
SALA GIULIANO  
SANDIONIGI EMANUELE  
SPANDRI LINO  
STEFANONI FERMO  
TENTORI LUIGI  
VALASSI VICO

Imprenditori - NOVACART  
Presidente Consulta dello Sport Città di Valmadrera  
Presidente A.V.I.S. Valmadrera  
Banca Popolare di Milano  
Presidente Comunità Montana del Lario Orientale  
Imprenditore - COLAZZO COPERTURE  
Presidente S.E.V. Valmadrera  
Direttore "Il Giornale di Lecco"  
Presidente Regione Lombardia  
Consigliere Segretario del Consiglio Regionale - Regione Lombardia  
Parroco di Valmadrera  
Imprenditore - TIS  
Imprenditore - DF SPORT SPECIALIST  
Imprenditore - KAPRIOL  
Presidente Amministrazione Provinciale di Lecco  
Presidente Polisportiva Valmadrera  
Presidente C.A.I. Valmadrera  
Sindaco di Valmadrera  
Presidente A.N.A. Gruppo di Valmadrera  
Presidente S.E.C. Civate  
Imprenditore - SPANDRI SRL  
Imprenditore - SAS Engineering and Plannig  
Imprenditore - TUTTOSPORT  
Presidente Camera di Commercio di Lecco

